

ime	dimenzija	količina	etaža	prostor	položaj
ON 09	2227-2288/246 cm	1	N	P11	S fasada

skupaj 1



opis konstrukcija površina zasteklitev notranja polica zunanja polica kljuka senčilo oprema

- alu
- prašno barvano
- varnostno steklo, ob stebrih je polnilo
- pvc
- alu pločevina
- ventus odpiralo, slimline-design, z ročico za odpiranje
- ni
- Okno zastekljeno z varnostnim steklom, z vmesnim distančnim profilom z izolacijo in z oblogo iz pločevine. Okno je opremljeno s kljuko. (Rw>32dB)

vrata: vratno krilo kljuka vrat opomba

- VP 24 100/200 cm
- alu polnilo, zgornji del krila zastekljen; vrata s samozapiralom
- alu, panik kljuka s cilindrično ključavnico
- Mere izdelka so podane orientacijsko in so zaokrožene, zato je vse mere potrebno vzeti na licu mesta.
Barvo in kljuko izbere arhitekt
Pred pričetkom izdelave uskladiti vse podrobnosti z arhitektom!
Priložiti vsa potrebna dokazila in certifikate, ki potrjujejo ustreznost izdelkal

MERE PREVERITI NA MESTUI

št. in opis spremembe:		datum:	podpis:	
objekt in lokacija:	UREDITEV VAŠKEGA JEDRA V KS CESTA (VEČNAMENSKI OBJEKT IN PARKIRIŠČE) Cesta; parc. št. 2830/5, 2830/6 in 2874/6.; k.o. Vipavski Križ			
naročnik:	OBČINA AJDOVŠČINA, Cesta 5. maja 6a, 5270 Ajdovščina			
projektant:	 ARHITEKTURNI ATELJE ■■■ MAJA AMBROŽIČ FUČKA S.P. ■■■ Cesta 43a, 5270 Ajdovščina ■■■ tel: 041233050 ■■■ maja.ar@gmail.com			
ime in priimek, naziv, i.d. št.:	podpis:	velja in številka načrta:		
odg. vodja projekta:	MAJA AMBROŽIČ FUČKA, univ.dipl.inž.arh. 1397 A		1- NAČRT ARHITEKTURE št. 13/14 PZI-A-2	
odg. projektant:	MAJA AMBROŽIČ FUČKA, univ.dipl.inž.arh. 1397 A		veščina lista:	
obdelat:	MAJA AMBROŽIČ FUČKA, univ.dipl.inž.arh. 1397 A		SHEME OKENSKIH IN VRATNIH ODPRTIN- ZUNANJE OKNO NA SEVERNI FASADI	
	TANJA KEBE FUČKA, univ.dipl.inž.arh.			
št. projekta:	velja projekta:	datum:	merilo:	št. lista:
13/14 PZI -2	PZI sprememba - 2. faza	junij 2017	1:50	S2 01

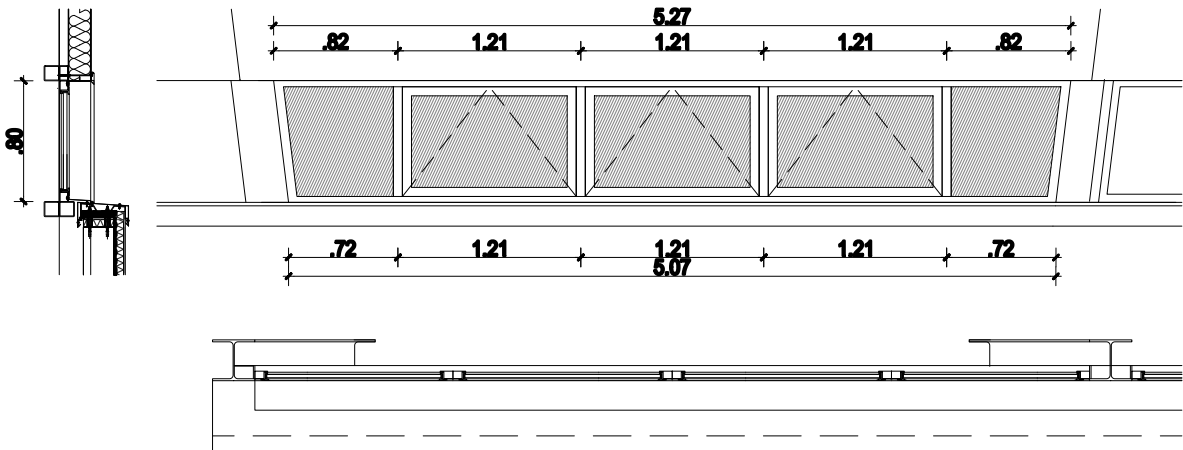

ime	dimenzija	količina	etaža	prostor	položaj
ON 10	507-527/80 cm	1	N	P11	V fasada
skupaj		1			

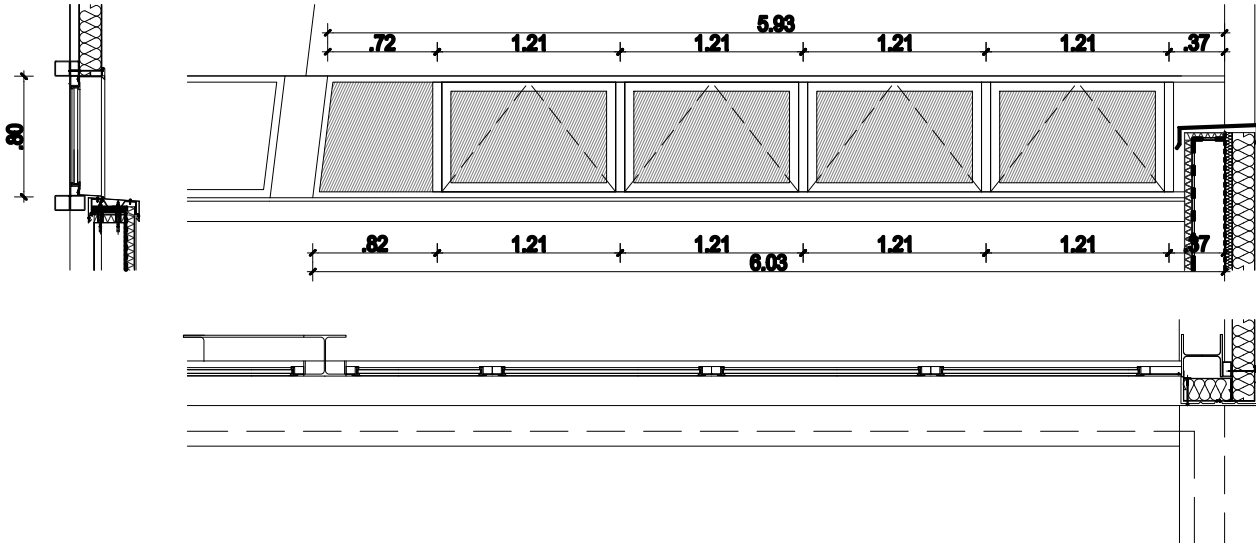

opis konstrukcija površina zasteklitev notranja polica zunanja polica klijuka senčilo oprema	- alu - prašno barvano - varnostno steklo - pvc - alu pločevina - ventus odpiralo, slimine-design, z ročico za odpiranje - nl - Okno zastekljeno z varnostnim steklom, z vmesnim distančnim profilom z izolacijo in z oblogo iz pločevine. Okno je opremljeno s klijuko. (Rw>37dB)
opomba	- Mere izdelka so podane orientacijsko in so zaokrožene, zato je vse mere potrebno vzeti na licu mesta. Barvo in klijuko izbere arhitekt Pred pričetkom izdelave uskladiti vse podrobnosti z arhitektom! Priložiti vsa potrebna dokazila in certifikate, ki potrjujejo ustreznost izdelka!



ime	dimenzija	količina	etaža	prostor	položaj
ON 11	574-584/80 cm	1	N	P11	V fasada
skupaj		1			

opis konstrukcija površina zasteklitev notranja polica zunanja polica klijuka senčilo oprema	- alu - prašno barvano - varnostno steklo - pvc - alu pločevina - ventus odpiralo, slimine-design, z ročico za odpiranje - nl - Okno zastekljeno z varnostnim steklom, z vmesnim distančnim profilom z izolacijo in z oblogo iz pločevine. Okno je opremljeno s klijuko. (Rw>37dB)
opomba	- Mere izdelka so podane orientacijsko in so zaokrožene, zato je vse mere potrebno vzeti na licu mesta. Barvo in klijuko izbere arhitekt Pred pričetkom izdelave uskladiti vse podrobnosti z arhitektom! Priložiti vsa potrebna dokazila in certifikate, ki potrjujejo ustreznost izdelka!

MERE PREVERITI NA MESTU!

št. in opis spremembe:		datum:		podpis:	
objekt in lokacija:		UREDITEV VAŠKEGA JEDRA V KS CESTA (VEČNAMENSKI OBJEKT IN PARKIRIŠČE) Cesta; parc. št. 2830/5, 2830/6 in 2874/6.; k.o. Vipavski Krž			
naročnik:		OBČINA AJDOVŠČINA, Cesta 5. maja 6a, 5270 Ajdovščina			
projektant:		 ARHITEKTURNI ATELJE ■■■ MAJA AMBROŽIČ FUČKA S.P. ■■■ Cesta 43a, 5270 Ajdovščina ■■■ tel: 041233050 ■■■ maja.af@gmail.com			
ime in priimek, naziv, kd. št.:		podpis:	vsta in številka načrta:		
odg. vodja projekta: MAJA AMBROŽIČ FUČKA, univ.dipl.inž.arh. 1397 A			1- NAČRT ARHITEKTURE št. 13/14 PZI-A-2		
vsebina lista:					
HEME OKENSKIH IN VRATNIH ODPRTIN- ZUNANJE OKNO NA STENI V OSI 8					
obdelat: MAJA AMBROŽIČ FUČKA, univ.dipl.inž.arh. 1397 A					
TANJA KEBE FUČKA, univ.dipl.inž.arh.					
št. projekta:		vsta projekta:	datum:	merilo:	št. lista:
13/14 PZI -2		PZI sprememba - 2. faza	junij 2017	1:50	S2 02

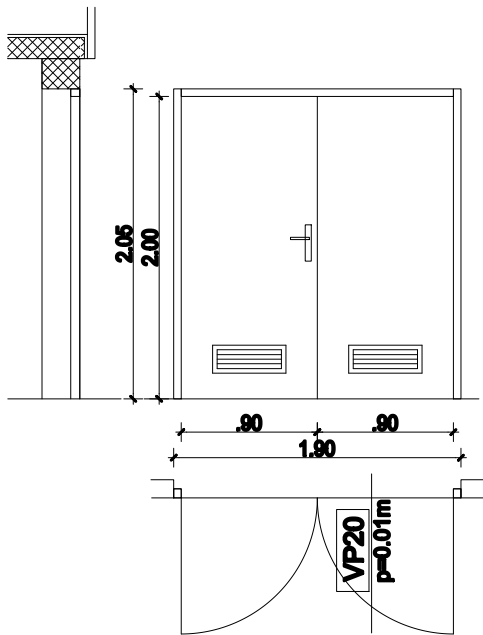

Ime	dimenzija	količina	etaža	prostor	položaj	požar v.
VP 20	180/200 cm	1	P	P12		/

skupaj 1

opis
zidarska odprtina - 190/205 cm
konstrukcija - alu, 3d nastavljivo okovje, skupaj s sleplm podbojem
površina - prašno barvano
zasteklitev - ni
vratno krilo - polno
kijuka - alu
senčilo - ni
oprema - Dvokrilna alu vrata, polno vratnokrilo iz panelne konstrukcije, z rešetko v spodnjem delu, alu podboj.
Vrata so opremljena s kijuko s cilindrično ključavnico.

opomba - Mere izdelka so podane orientacijsko in so zaokrožene, zato je vse mere potrebno vzeti na licu mesta.
Barvo in kijuko izbere arhitekt
Pred pričetkom izdelave uskladiti vse podrobnosti z arhitektom!
Priložiti vsa potrebna dokazila in certifikate, ki potrjujejo ustreznost izdelka!

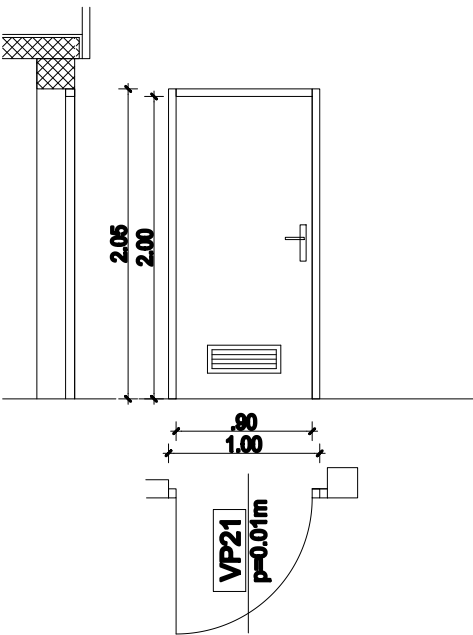

Ime	dimenzija	količina	etaža	prostor	položaj	požar v.
VP 21	90/200 cm	1	P	P13		/

skupaj 1

opis
zidarska odprtina - 100/205 cm
konstrukcija - alu, 3d nastavljivo okovje, skupaj s sleplm podbojem
površina - prašno barvano
zasteklitev - ni
vratno krilo - polno
kijuka - alu
senčilo - ni
oprema - Enokrilna alu vrata, polno vratnokrilo iz panelne konstrukcije, z rešetko v spodnjem delu, alu podboj.
Vrata so opremljena s kijuko s cilindrično ključavnico.

opomba - Mere izdelka so podane orientacijsko in so zaokrožene, zato je vse mere potrebno vzeti na licu mesta.
Barvo in kijuko izbere arhitekt
Pred pričetkom izdelave uskladiti vse podrobnosti z arhitektom!
Priložiti vsa potrebna dokazila in certifikate, ki potrjujejo ustreznost izdelka!

MERE PREVERITI NA MESTU!

Št. in opis spremembe:		datum:		podpis:	
objekt in lokacija:		UREDITEV VAŠKEGA JEDRA V KS CESTA (VEČNAMENSKI OBJEKT IN PARKIRIŠČE) Cesta; parc. št. 2830/5, 2830/6 in 2874/6.; k.o. Vipavski Krž			
naročnik:		OBČINA AJDOVŠČINA, Cesta 5. maja 6a, 5270 Ajdovščina			
projektant:		<div><div><div>RISB▶</div><div>ARHITEKTURNI ATELJE ■■■ MAJA AMBROŽIČ FUČKA S.P. ■■ Cesta 43a, 5270 Ajdovščina ■■■ tel: 041233050 ■■■ maja.af@gmail.com</div></div></div>			
ime in priimek, naziv, id. št.:		podpis:	vsta in številka načrta:		
odg. vodja projekta: MAJA AMBROŽIČ FUČKA, univ.dipl.inž.arh. 1397 A			1- NAČRT ARHITEKTURE št. 13/14 PZI-A-2		
vsebinski list:					
HEME OKENSKIH IN VRATNIH ODPRTIN-VRATA					
obdelat: MAJA AMBROŽIČ FUČKA, univ.dipl.inž.arh. 1397 A					
TANJA KEBE FUČKA, univ.dipl.inž.arh.					
Št. projekta:		vsta projekta:	datum:	merilo:	Št. lista:
13/14 PZI -2		PZI sprememba - 2. faza	junij 2017	1:50	S2 03

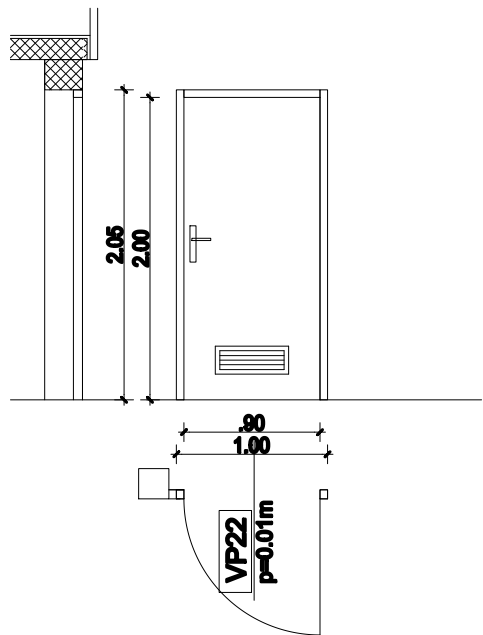

Ime	dimenzija	količina	etaža	prostor	položaj	požar v.
VP 22	90/200 cm	1	P	P14	/	/

skupaj 1

opis
zidarska odprtina - 90/200 cm
konstrukcija - alu, 3d nastavljivo okovje, skupaj s slepim podbojem
površina - prašno barvano
zasteklitev - ni
vratno krilo - polno
kijuka - alu
senčilo - ni
oprema - Enokrilna alu vrata, polno vratnokrilo iz panelne konstrukcije, z rešetko v spodnjem delu, alu podboj. Vrata so opremljena s kijuko s cilindrično ključavnico.

opomba - Mere izdelka so podane orientacijsko in so zaokrožene, zato je vse mere potrebno vzeti na licu mesta. Barvo in kijuko izbere arhitekt
Pred pričetkom izdelave uskladiti vse podrobnosti z arhitektom!
Priložiti vsa potrebna dokazila in certifikate, ki potrjujejo ustreznost izdelka!

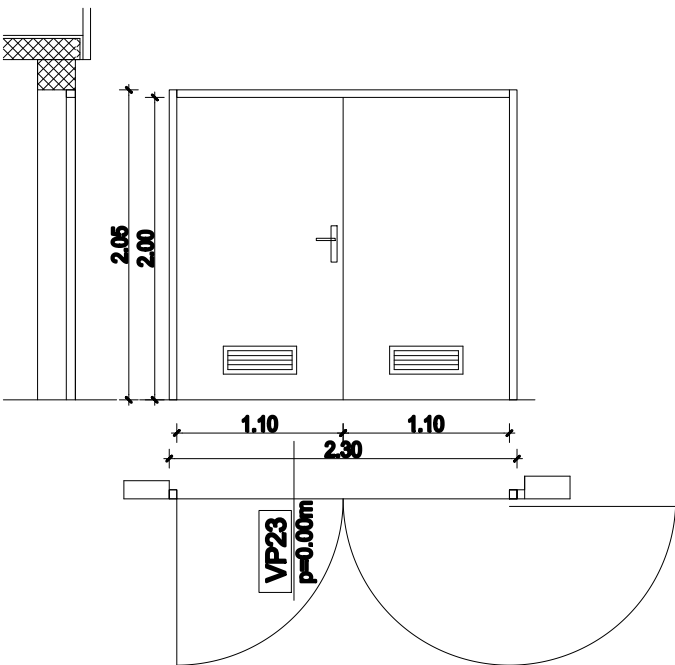

Ime	dimenzija	količina	etaža	prostor	položaj	požar v.
VP 23	220/200 cm	1	P	P15	/	/

skupaj 1

opis
zidarska odprtina - 230/205 cm
konstrukcija - alu, 3d nastavljivo okovje, skupaj s slepim podbojem
površina - prašno barvano
zasteklitev - ni
vratno krilo - polno
kijuka - alu
senčilo - ni
oprema - Dvokrilna alu vrata, polno vratnokrilo iz panelne konstrukcije, z rešetko v spodnjem delu, alu podboj. Vrata so opremljena s kijuko s cilindrično ključavnico.

opomba - Mere izdelka so podane orientacijsko in so zaokrožene, zato je vse mere potrebno vzeti na licu mesta. Barvo in kijuko izbere arhitekt
Pred pričetkom izdelave uskladiti vse podrobnosti z arhitektom!
Priložiti vsa potrebna dokazila in certifikate, ki potrjujejo ustreznost izdelka!

MERE PREVERITI NA MESTU!

Št. in opis spremembe:		datum:		podpis:	
objekt in lokacija:		UREDITEV VAŠKEGA JEDRA V KS CESTA (VEČNAMENSKI OBJEKT IN PARKIRIŠČE) Cesta; parc. št. 2830/5, 2830/6 in 2874/6.; k.o. Vipavski Krž			
naročnik:		OBČINA AJDOVŠČINA, Cesta 5. maja 6a, 5270 Ajdovščina			
projektant:		<div><div><div>RISB▶</div><div>ARHITEKTURNI ATELJE ■■■ MAJA AMBROŽIČ FUČKA S.P. ■■ Cesta 43a, 5270 Ajdovščina ■■■ tel: 041233050 ■■■ maja.af@gmail.com</div></div></div>			
ime in priimek, naziv, id. št.:		podpis:	vsta in številka načrta:		
odg. vodja projekta: MAJA AMBROŽIČ FUČKA, univ.dipl.inž.arh. 1397 A			1- NAČRT ARHITEKTURE št. 13/14 PZI-A-2		
vsebinska lista:					
obdelat: MAJA AMBROŽIČ FUČKA, univ.dipl.inž.arh. 1397 A					
TANJA KEBE FUČKA, univ.dipl.inž.arh.			HEME OKENSKIH IN VRATNIH ODPRTIN-VRATA		
Št. projekta:		vsta projekta:	datum:	merilo:	Št. lista:
13/14 PZI -2		PZI sprememba - 2. faza	junij 2017	1:50	S2 04

DETALJ ATIKE - V IN Z FASADA

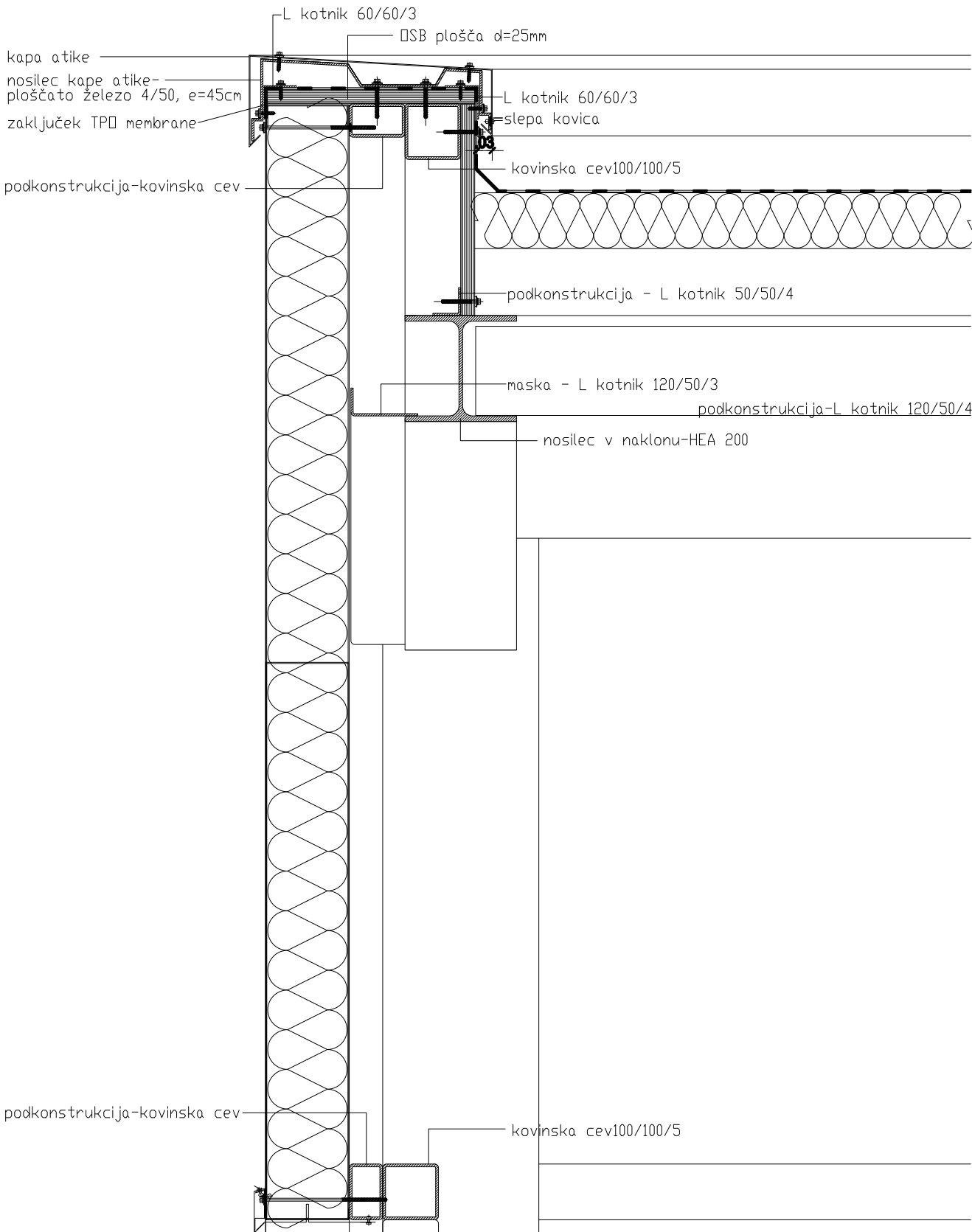

DETALJ ATIKE - S IN J FASADA

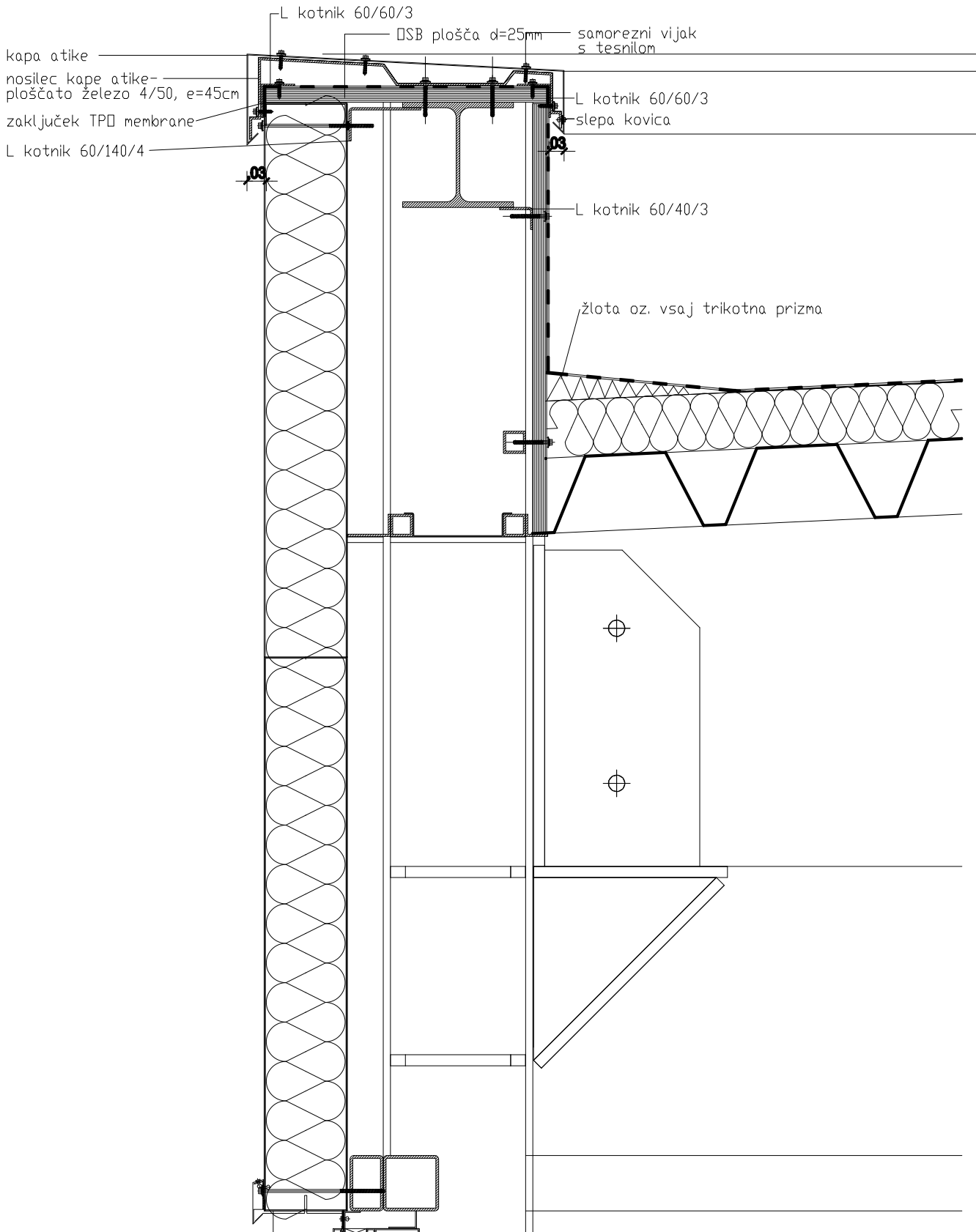



- VSE MERE JE POTREBNO PREDHODNO PREVERITI NA OBJEKTU!
- V PRIMERU NEJASNOSTI, KONTAKTIRATI PROJEKTANTA
- IZVESTI JE POTREBNO IZRAČUN PRITRDLNIH SREDSTEV ZA DANO VETROVNO LOKACIJO AJDOVŠČINAI
- PLOČEVINE ZA IZVEDBO KAPE ATIKE NAJ BO USTREZNA ZA DANO VETROVNO LOKACIJO AJDOVŠČINAI
- VSA MEHANSKA PRITRDLILA IZVESTI S TESNILJI
- VSE STIKE IN ZATESNITVE OBLIKOVATI TAKO, DA JE ZAGOTOVLJENA TRAJNOST ZA PREDVIDENO GARANCIJSKO DOBO OZIROMA 25LETI

Št. in opis spremembe:		datum:		podpis:	
objekt in lokacija:		UREDITEV VAŠKEGA JEDRA V KS CESTA (VEČNAMENSKI OBJEKT IN PARKIRIŠČE) Cesta; parc. št. 2830/5, 2830/6 in 2874/6.; k.o. Vipavski Krž			
naročnik:		OBČINA AJDOVŠČINA, Cesta 5. maja 6a, 5270 Ajdovščina			
projektant:		<div><div><div>RISB</div><div></div></div><div>ARHITEKTURNI ATELJE ■■■ MAJA AMBROŽIČ FUČKA S.P. ■■ Cesta 43a, 5270 Ajdovščina ■■■ tel: 041233050 ■■ maja.af@gmail.com</div></div>			
ime in priimek, naziv, id. št.:		podpis:	vsta in številka načrta:		
odg. vodja projekta: MAJA AMBROŽIČ FUČKA, univ.dipl.inž.arh. 1397 A			1- NAČRT ARHITEKTURE št. 13/14 PZI-A-2		
vsebina lista:					
DETAJL ATIKE					
obdelat: MAJA AMBROŽIČ FUČKA, univ.dipl.inž.arh. 1397 A					
TANJA KEBE FUČKA, univ.dipl.inž.arh.					
Št. projekta:		vsta projekta:	datum:	merilo:	Št. lista:
13/14 PZI -2		PZI sprememba - 2. faza	junij 2017	1:10	D2 01

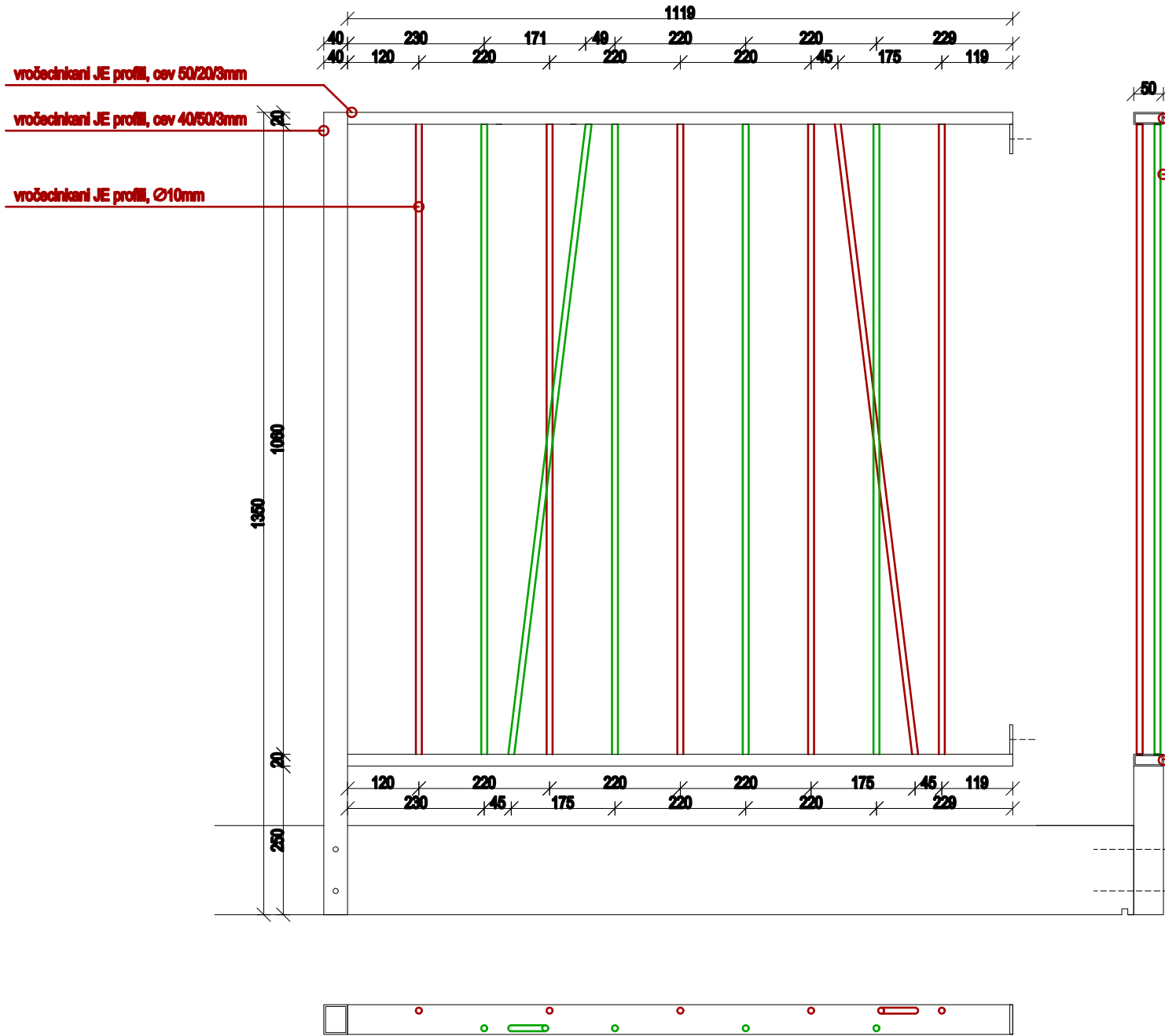
- VSE MERE JE POTREBNO PREDHODNO PREVERITI NA OBJEKTUI
- V PRIMERU NEJASNOSTI, KONTAKTIRATI PROJEKTANTA
- IZVESTI JE POTREBNO IZRAČUN PRITRDLNIH SREDSTEV ZA DANO VETROVNO LOKACIJO AJDOVŠČINAI
- PLOČEVINE ZA IZVEDBO KAPE ATIKE NAJ BO USTREZNA ZA DANO VETROVNO LOKACIJO AJDOVŠČINAI
- VSA MEHANSKA PRITRDILA IZVESTI S TESNILJI
- VSE STIKE IN ZATESNITVE OBLIKOVATI TAKO, DA JE ZAGOTOVLJENA TRAJNOST ZA PREDVIDENO GARANCIJSKO DOBO OZIROMA 25LETI



TIPIČNI ELEMENT OGRAJE GALERIJE: 19 kom

Št. in opis spremembe:		datum:	podpis:	
objekt in lokacija:	UREDITEV VAŠKEGA JEDRA V KS CESTA (VEČNAMENSKI OBJEKT IN PARKIRIŠČE) Cesta; parc. št. 2830/5, 2830/6 in 2874/6.; k.o. Vipavski Krž			
naročnik:	OBČINA AJDOVŠČINA, Cesta 5. maja 6a, 5270 Ajdovščina			
projektant:	<div><div></div><div>ARHITEKTURNI ATELJE ■■■ MAJA AMBROŽIČ FUČKA S.P. ■■■ Cesta 43a, 5270 Ajdovščina ■■■ tel: 041233050 ■■■ maja.af@gmail.com</div></div>			
	ime in priimek, naziv, id. št.:	podpis:	vrsta in številka načrta:	
odg. vodja projekta:	MAJA AMBROŽIČ FUČKA, univ.dipl.inž.arh. 1397 A		1- NAČRT ARHITEKTURE št. 13/14 PZI-A-2	
odg. projektant:	MAJA AMBROŽIČ FUČKA, univ.dipl.inž.arh. 1397 A		osebna lista:	
obdelal:	MAJA AMBROŽIČ FUČKA, univ.dipl.inž.arh. 1397 A		DETAJL OGRAJE NA GALERIJ	
	TANJA KEBE FUČKA, univ.dipl.inž.arh.			
Št. projekta:	vrsta projekta:	datum:	merilo:	Št. lista:
13/14 PZI -2	PZI sprememba - 2. faza	junij 2017	1:10	D2 02